

2023. 2月予定表

●開催時間等に変更が生じる場合がありますので、参加ご希望の方はご予約をお願いいたします。

お問合せ先：アート・ビーンズ・ファクトリー

TEL&FAX 0466-22-6667 E-mail : info@art-beans-factory.com

下記ワークショップについては、記載の連絡先までお申し込みください。

- **ベビー英語レッスン** : blooming_joinus@yahoo.co.jp
- **ベビーマッサージ** : hiro@encuentro.jp(青木)
- **木版画** : 080-6642-5883 (尾崎)



日	月	火	水	木	金	土
●開設時間 10:30~17:00 ●定休日 月曜日 第4・5日曜日		地域の縁側・工房 火曜~金曜日10:30~16:00 「地域の縁側」とは、住民同士のつながりや支えあいを大切にしながら、人の和を広げ誰もがいきいきと健やかに暮らせるまちづくりを目的に、多様な地域住民が気軽に立ち寄れる場所です。				
	毎週月曜 定休日	民謡三味線 は 14日 (第2火曜) 28日 (第4火曜)に 変更になります。	1	2	着物リメイク 3 1日 10:00~16:00 参加費: 3,000円 半日 10:00~12:00 13:00~15:00 参加費: 1,500円 持ち物: 裁縫道具	織り 4 裂き織りを含む 13:00~17:00 参加費 月1回 3,000円 月2回 5,000円 体験講座あり 1,500円(糸代別)
日曜 5 アートA 13:00~15:00 参加費 月1回 2,000円 月2回 3,000円	6	7	スケッチ 8 ・水彩画 13:30~15:30 参加費: 2,500円 (材料費込)	ベビー 9 英語レッスン 10:30~11:10 対象: 0才児 とママ 定員: 各日程5組 参加費: 1回 1,500円 申込先: 上記アドレス	10	木版画 11 14:00~16:00 体験あり 参加費: 1,000円 (材料費別) 申込先: 上記 TEL
日曜 12 アートB 14:00~16:00 参加費 2,000円 水彩クラス 2,500円	13	ベビー 14 マッサージ 10:30~11:10 対象: 生後3ヶ月~1歳頃 参加費: 1,500円 (防水シート付) 持ち物: フェイスタオル バスタオル各1 申込先: 上記アドレス 民謡三味線 13:00~14:30 体験講座あり 参加費: 月 2回 3,000円	15	ベビー 16 英語レッスン 10:30~11:10 対象: 1才児 とママ 定員: 各日程5組 参加費: 1回 1,500円 申込先: 上記アドレス	着物リメイク 17 1日 10:00~16:00 参加費: 3,000円 半日 10:00~12:00 13:00~15:00 参加費: 1,500円 持ち物: 裁縫道具	織り 18 裂き織りを含む 13:00~17:00 参加費 月1回 3,000円 月2回 5,000円 体験講座あり 1,500円(糸代別)
日曜 19 アートA 13:00~15:00 参加費 月1回 2,000円 月2回 3,000円	20	21	22	23	24	木版画 25 14:00~16:00 体験あり 参加費: 1,000円 (材料費別) 申込先: 上記 TEL
	26	民謡三味線 28 13:00~14:30 体験講座あり 参加費: 月 2回 3,000円				



日曜アートA
第1・3日曜

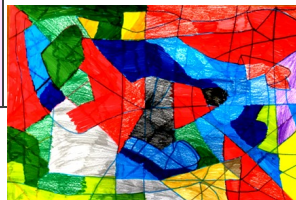

日曜アートB
第2日曜

ベビーマッサージ
第2火曜日



ベビー英語レッスン
・0才児・1歳児クラス